Modalità di iscrizione

Per iscriversi inviare una mail all'indirizzo
centroantiviolenzapv@gmail.com
ponendo in oggetto
"Iscrizione nome e cognome" della/del candidata/o.
Alla richiesta di iscrizione è necessario allegare un **curriculum vitae**.

Prima dell'inizio del corso sarà effettuato un colloquio individuale con ogni partecipante.

Le iscrizioni devono pervenire entro, e non oltre, venerdì 13 marzo 2020.

Per la partecipazione al corso di formazione è richiesto un contributo economico di **€ 250.**

Al termine del corso sarà rilasciato un attestato di frequenza ai partecipanti che avranno frequentato almeno l'80% delle lezioni.

PER INFORMAZIONI
centroantiviolenzapv@gmail.com
T. 0382 32136

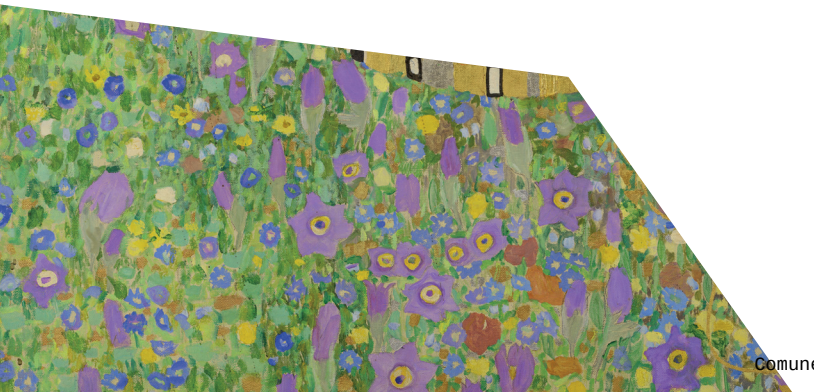

La Cooperativa LiberaMente Onlus nasce nel 2005 come filiazione diretta dell'Associazione Donne contro la Violenza di Pavia, già attiva in città e provincia dal 1988. La mission principale consiste nel prevenire e contrastare il fenomeno della violenza di genere, declinato in tutte le sue sfaccettature, erogando gratuitamente servizi specialistici a sostegno delle donne e dei loro figli. LiberaMente gestisce un centro antiviolenza e differenti strutture di ospitalità, per rispondere in modo efficace a situazioni caratterizzate da differenti livelli di rischio (casa rifugio ad indirizzo segreto, appartamenti protetti e per la semi-autonomia).
La Cooperativa LiberaMente è uno degli Enti firmatari del Protocollo d'Intesa della Rete
Interistituzionale antiviolenza di Pavia e possiede i criteri che l'Intesa Stato-Regioni identifica per i centri antiviolenza (G.U. 18 febbraio 2015).

CENTRO ANTIVIOLENZA LIBERAMENTE
percorsi di donne contro la violenza onlus

Corso Garibaldi 69 - 27100 Pavia
NUMERO VERDE GRATUITO 800306850
centralino telefonico: 0382.32136
da lunedì a venerdì dalle 9 alle 18

per emergenze numero telefonico H24: 334.2606499
siamo presenti in sede da lunedì a venerdì dalle 9 alle 18

centroantiviolenzapv@gmail.com
www.centroantiviolenzapavia.it

Facebook: Centro Antiviolenza LiberaMente Pavia

Comune di Vellezzo Bellini Prot. 0001104 del 30-01-2020 in arrivo

CENTRO ANTIVIOLENZA LIBERAMENTE
percorsi di donne contro la violenza onlus

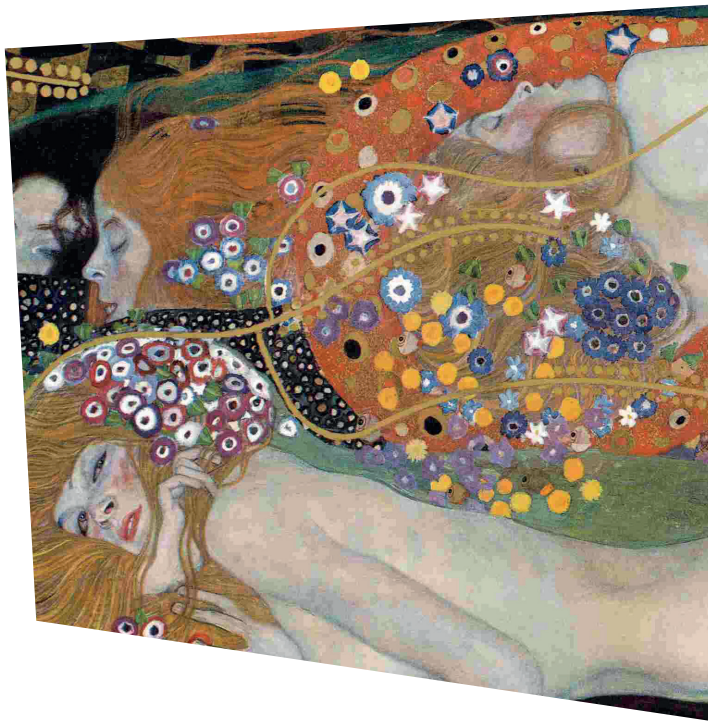

Corso di formazione 2020

Finalità

Il corso di formazione ha la finalità di formare e di aggiornare operatrici e volontarie che si inseriscano nelle attività e nei servizi erogati dalla Cooperativa LiberaMente Onlus, sia presso il centro antiviolenza che nelle strutture di ospitalità.
Nella delicatezza delle problematiche correlate alla violenza di genere, l'approccio a tale fenomeno richiede competenze specifiche e l'adozione di una metodologia multidisciplinare in cui si integrano approcci clinici, sociali, legali e transculturali.
Le lezioni intendono fornire conoscenze specialistiche - teoriche e pratiche - sulla presa in carico di donne e minori, per approfondire la capacità di riconoscere e trattare differenti tipi di violenza di genere e di maltrattamento.

A chi è rivolto

Possono accedere al corso di formazione persone in possesso di un diploma di laurea triennale o magistrale conseguito in facoltà universitarie ad indirizzo sociale, psicologico, legale o amministrativo/economico (es. scienze dell'educazione, scienze della formazione, scienze politiche, psicologia, giurisprudenza, scienze economiche ...), che siano interessate a lavorare o prestare attività di volontariato presso la Cooperativa LiberaMente Onlus.

Programma delle lezioni

Mercoledì 15 aprile
dalle 17 alle 19
- **La dialettica della violenza / la violenza di Genere**

Mercoledì 22 aprile
dalle 17 alle 19
Quando la relazione diventa violenta:
- **L'alterazione dei normali codici affettivi e le ricadute sulla quotidianita'**

Mercoledì 29 aprile
dalle 17 alle 19
- **La relazione che diventa persecuzione: STALKING**

Mercoledì 6 maggio
dalle 17 alle 19
- **Un focus sulla violenza sessuale**

Mercoledì 20 maggio
dalle 13 alle 19
- **Il primo contatto con la richiesta di aiuto**
- **Procedure di accoglienza e presa in carico in un centro antiviolenza**
- **Donne migranti e violenza: sensibilità di una metodologia differente**

Mercoledì 27 maggio
dalle 17 alle 19
- **Agire in sicurezza: individuazione e valutazione dei differenti fattori di rischio di recidiva**

Mercoledì 10 giugno
dalle 17 alle 19
- **Aspetti legali e strumenti giuridici a tutela delle donne**

Mercoledì 17 giugno
dalle 17 alle 19
- **I figli / le figlie della violenza domestica: la città nascosta**

Mercoledì 24 giugno
dalle 17 alle 19
- **I percorsi di ospitalità protetta: L.I.SA. Libere in sicurezza**

Mercoledì 8 luglio 1
dalle 13 alle 19
- **I percorsi di ospitalità protetta**
- **Presentazione di casi e applicazioni pratiche**

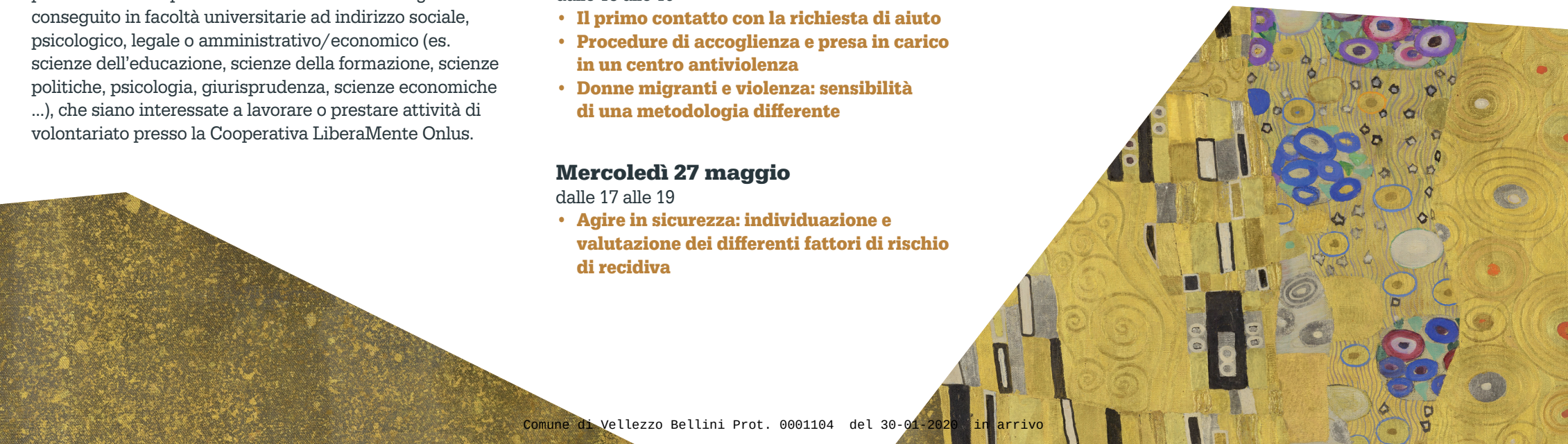

Comune di Vellezzo Bellini Prot. 0001104 del 30-01-2020 in arrivo