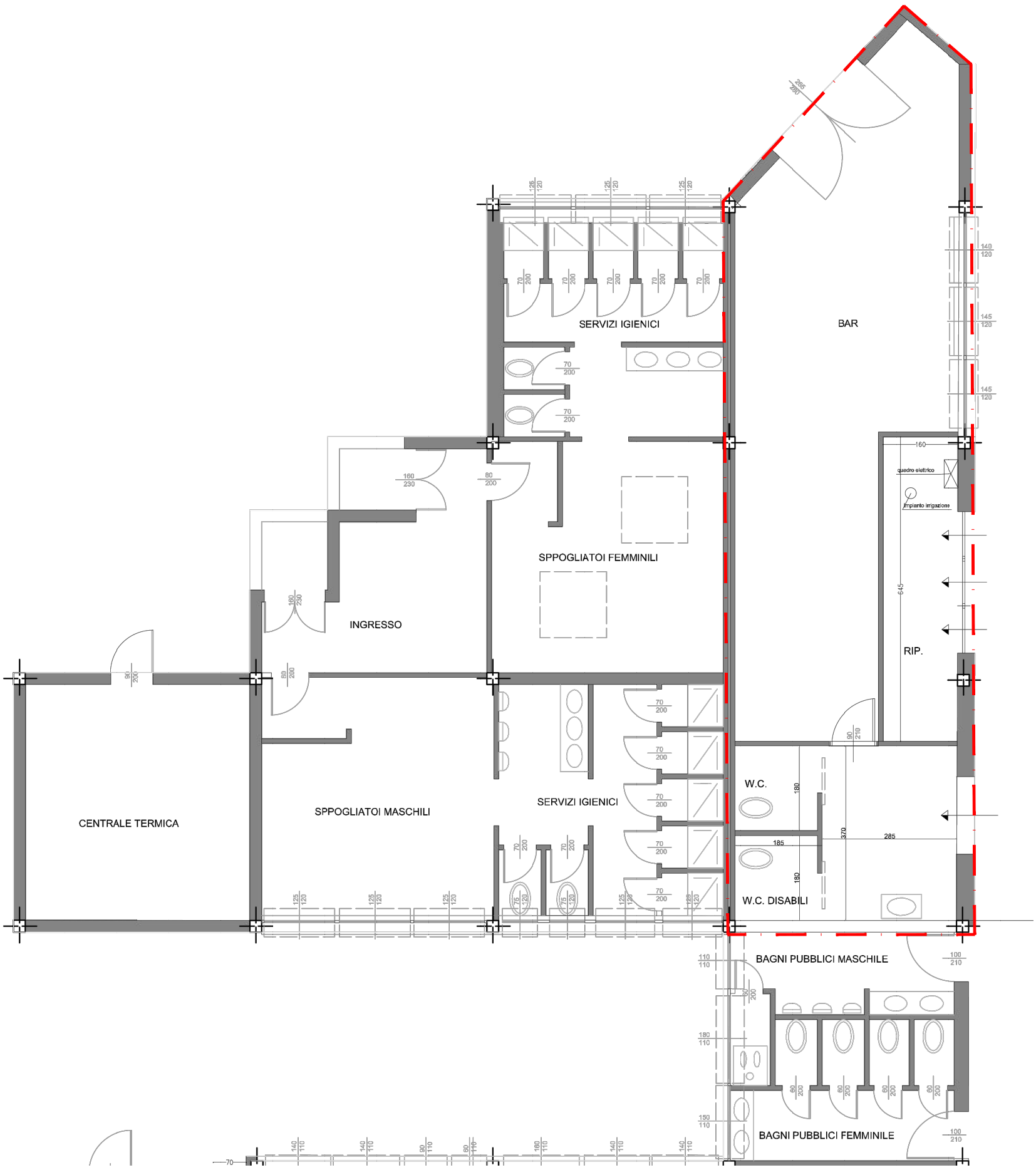

LEGENDA • Interventi prospettati:

Bar esistente in oggetto

scala 1:100

T. 02

Bando gestione bar Centro Sportivo

in Centro Sportivo Comunale di Certosa di Pavia

Rappresentazione delle aree in oggetto

Planimetria stato di fatto

COMUNE DI CERTOSA DI PAVIA

PROVINCIA DI PAVIA

www.comunecertosadipavia.it

Via Togliatti, 12 - 27012 - Certosa di Pavia (PV)

Cod. Fisc. 80000850182 - P. IVA 00276520186

Tel. 0382/936911 - Fax 0382/933128

Ufficio Tecnico

Tel: 0382/936918-21 E-mail: tecnico@comunecertosadipavia.it