PROVINCIA DI PAVIA
COMUNE DI CERTOSA DI PAVIA

PROGETTO DEFINITIVO ARCHITETTONICO
per l'ampliamento e messa a norma
della Scuola Primaria
di Via Togliatti
2° e 3° Lotto

PARERI E AUTORIZZAZIONI	IL RUP

	DATA	REVISIONE	MOTIVO DELLA REVISIONE
1			
2			

Arch. 5.2: Pianta Piano Primo di Progetto

RTP "Certosa" ABGroup s.n.c.(copogruppo), Ing. E.M.Bellini (mandante)

Co-progettista e D.L.

Ing. Cristiano Bilello - ABGroup

Ing. Emiliano Maria Bellini

NOME FILE:

DATA:	SCALA:				ELABORATO NUMERO			REV.
28 ottobre 2016	1:100			-	ARCH	5	2	0

RTP "Certosa" sede legale Via G. Licata 311 - 92019 Sciacca - Tel: 092525144 Fax: 092525144 Mobile: 3207707335 mail: abgroup@pec.it

PIANTA PIANO PRIMO DI PROGETTO

Scala 1:100

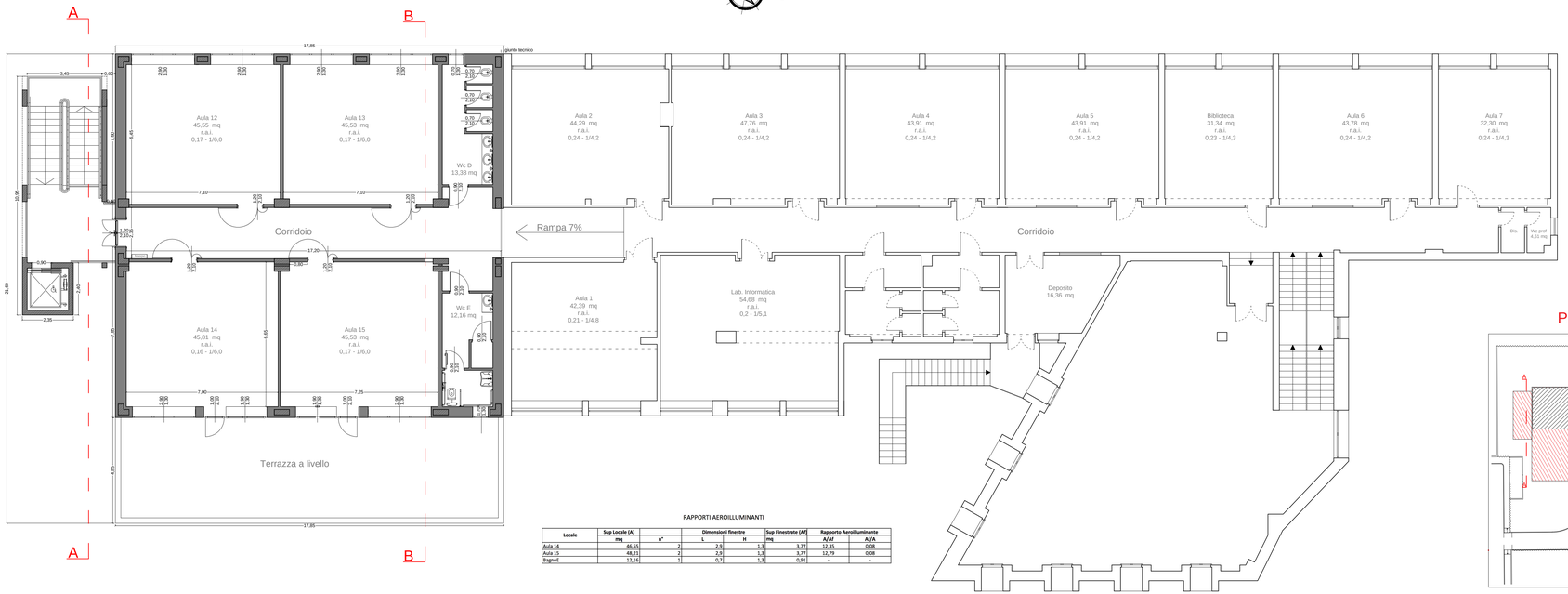

RAPPORTI AEROILLUMINANTI

Locale	Sup Locale (A)		Dimensioni finestre		Sup Finestrate (Af)	Rapporto Aeroilluminante	
	mq	n°	L	H	mq	A/Af	Af/A
Aula 14	46,55	2	2,9	1,3	3,77	12,35	0,08
Aula 15	48,21	2	2,9	1,3	3,77	12,79	0,08
Bagnoli	12,16	1	0,7	1,3	0,91	-	-

Planimetria funzionale interventi

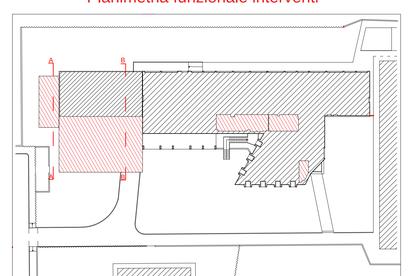

Edificio esistente

Opere di completamento ampliamento e adeguamento funzionale